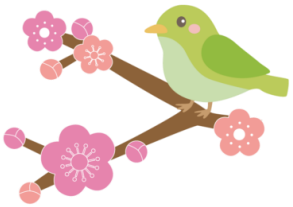

なかよしひろばのお知らせ

こんにちは！東武第二保育園です！

子育て支援事業としてなかよしひろば（園庭開放）と制作活動を月 1,2 回の割合で地域の皆様に開放します。保育園見学希望の方もこちらにご連絡ください。

親子で 1 度遊びに来てみてくださいね。お待ちしています！

＊なかよしひろば（園庭開放）保育園の園庭で一緒に遊びましょう！

日時・・・2 月 16 日（金）　9:30～11:30

3 月 11 日（月）　9:30～11:30

図書館コラボ！
読み聞かせの会があります
♪ご参加ください。

対象・・・0 歳～就学前のお子さんと保護者（1 名）

＊制作活動（カレンダーづくりや季節の行事の制作を親子で楽しみましょう！）

日時・・・2 月 26 日（月）　9:30～11:30（室内の場合は 1 時間程度）

3 月 21 日（木）　9:30～11:30（室内の場合は 1 時間程度）

対象・・・0 歳～就学前のお子さんと保護者（1 名）

※どちらも 8 組程度を受け入れます。

離乳食教室

3月14日（木）　9：30～10：30

赤ちゃんとの生活に慣れた頃始まる離乳食！！
「何をいつから？」進め方や離乳食作りのデモ、試食もあります。
ぜひ、お子さまと一緒にご参加ください♪

定員：親子 5 組（予約制）

問い合わせ・申し込み

048-798-4450

必ず、電話にてお申し込みをおねがいします！